



深圳市鸿力健混凝土有限公司

科技创新 诚信务实

专业品质 服务客户

用人品 打造精品
用精品 建设深圳





企业简介

深圳市鸿力健混凝土有限公司成立于2011年3月份，公司占地面积1.1万平方米，注册资本1000万元，现有员工120人，其中工程及各类技术人员28人，公司固定资产投资达9000万元，在2012年和2015年分别购置建立3方和4.5方全新的生产线具备年产200万方混凝土的能力。公司位于深圳市宝安区福永街道福海大道虾山涌煜硕码头前段，两侧分别是广深沿江高速公路和宝安大道，靠近107国道，离深圳机场10分钟车程，水陆交通十分便利，是宝安区内各施工点用户首选的理想位置。

深圳市鸿力健混凝土有限公司自正式投产以来公司全体员工在董事长、总经理的领导下，秉承“以人为本、科技创新”的管理原则，在公司不断发展的同时，员工队伍也不断地发展壮大，公司各项制度健全，管理完善。公司设有营销部、生产部、技术部、运输部、行政部、财务部，各部门各尽其职，对生产经营的全过程进行管理和监督。我们坚持“科技创新、诚信务实、专业品质、服务客户”的经营理念，严把质量关，不断改进质量管理体系，增强员工的质量管理意识，建立完整的生产、服务保证体系。标准化实验室的建立、数字化生产计量系统的完善、运输车输GPS定位管理系统的运行；同时公司还不断的改造、添置设备，加强对技术人员、技术工人的管理和培训，提高我们的服务水平和产品质量，进一步提高混凝土的生产供应保证率。为用户提供满意的服务，为城市建设发展提供优质的产品。公司宗旨：用人品打造精品，用精品建设深圳！

我们将此不懈努力续写搅拌站的新辉煌！

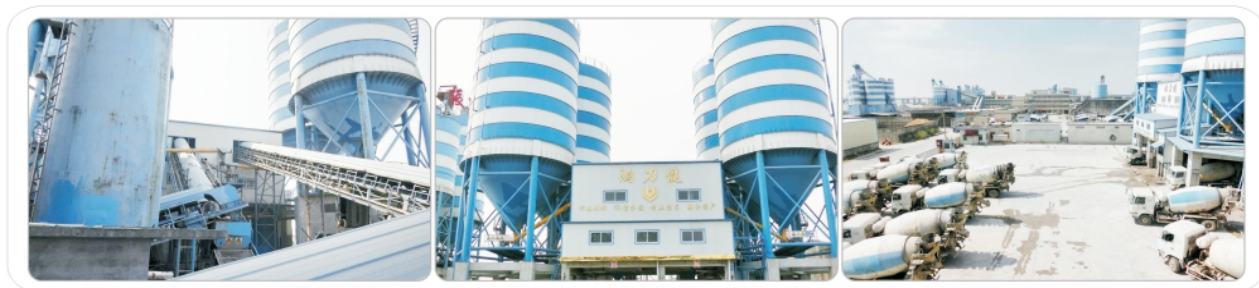

公司架构图

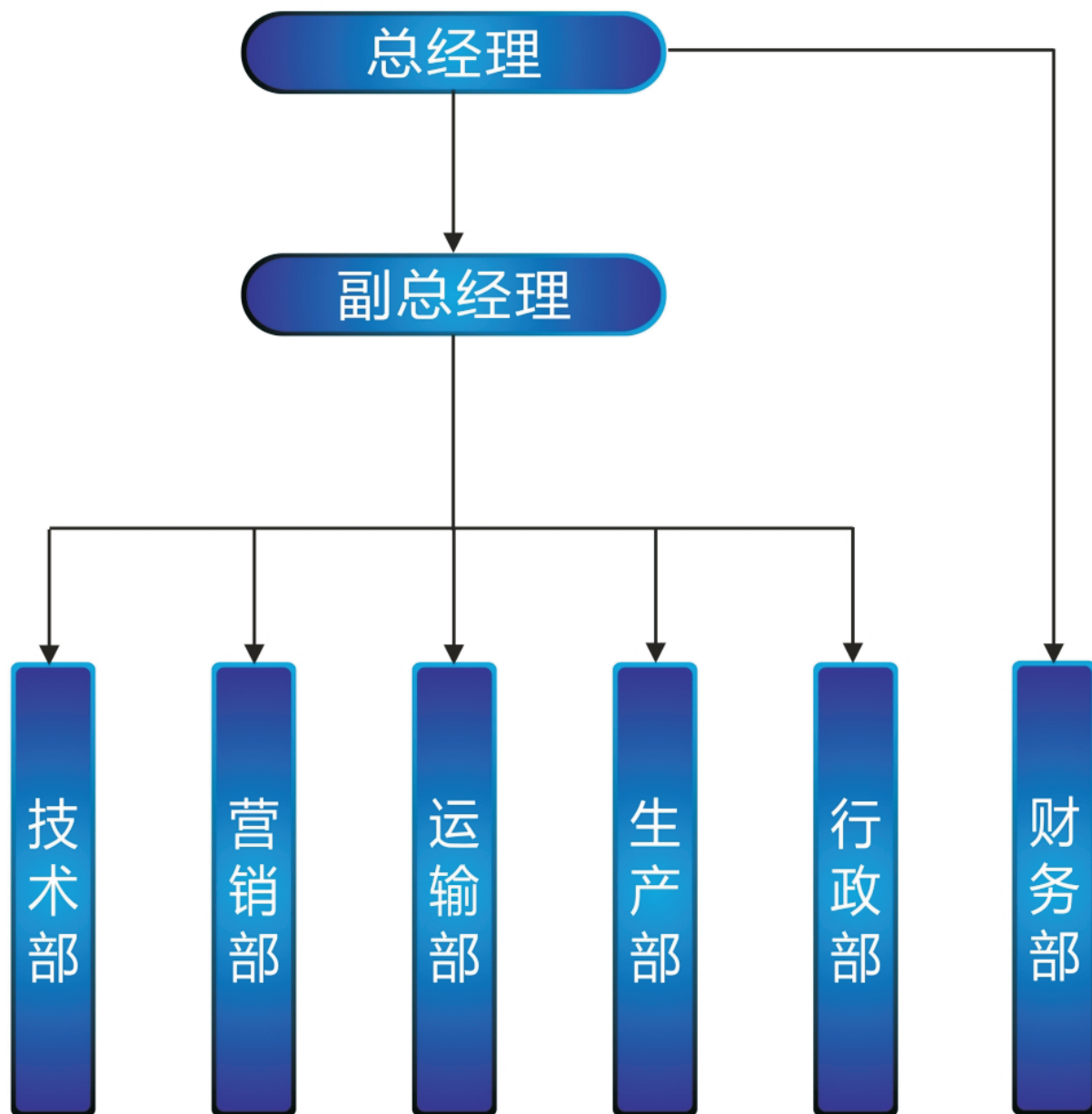



鸿力健混凝土



公司董事长：钟富健先生



与你携手共筑美好家园

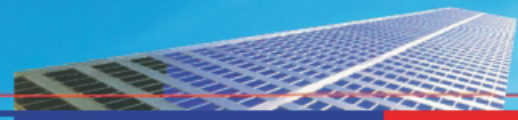

鸿力健混凝土



公司远景



公司远景

与你携手共筑美好家园



操作楼



公司远景



原材料堆场

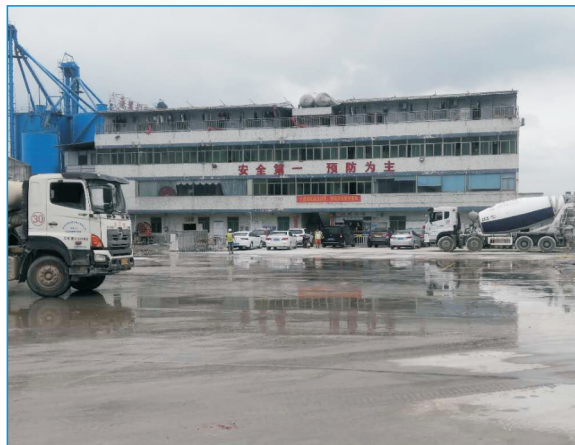

公司远景



公司远景



搅拌机

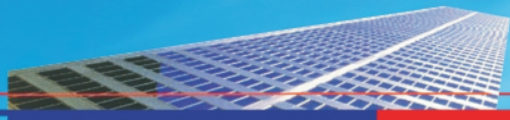

实验室



成型室



化学分析室



高温室



标准养护室



物检室



工程名称：空港新城景芳路大桥



工程名称：瑞华泰



空港新城启动区综合管廊及道路一体化工程



松福大道

与你携手共筑美好家园

鸿力健混凝土



工程名称：中熙香莎公馆



工程名称：中熙香莎公馆

与你携手共筑美好家园



鸿力健混凝土



工程名称：大宏高新科技园



工程名称：大宏高新科技园

与你携手共筑美好家园

鸿力健混凝土



工程名称：宝星智荟城



工程名称：宝星智荟城

与你携手共筑美好家园



工程名称：现代网络厂区



工程名称：现代网络厂区

与你携手共筑美好家园

鸿力健混凝土



工程名称：保利达弯景商务中心



合作单位：中国建筑第五工程局

与你携手共筑美好家园



中电建水环境治理技术有限公司
POWERCHINA WATER ENVIRONMENT GOVERNANCE

工程概况

茅洲河为深圳市第一大河，发源于深圳境内的羊台山北麓，干流全长31.29km，广深公路~茅洲河河口(东宝河，区间河长10.2km)是深圳与东莞的河界。茅洲河流域面积388.23km²，在深圳市境内茅洲河自东南向西北流经石岩、公明、光明农场、松岗和沙井等地，然后在沙井民主村入珠江口伶仃洋。

茅洲河宝安境内流域面积112.65km²，河床平均坡降0.71%。涵盖松岗、沙井街道和两个行政区域，河涌19条，河道总长96.56km。其中宝安区境内河长19.71km，感潮河段约13km，下游河口段11.68km为深圳市与东莞市界河，水库4宗。

十标段的工作内容包括5条河流的整治工程：共和涌综合整治工程、新桥河综合整治工程、沙井街道衙边涌综合整治工程、道生围涌综合整治工程、石岩渠综合整治工程。

综合整治内容包括：河道清淤、土方开挖与回填、原建筑物拆除、混凝土浇筑、钢筋制安、景观打造、道路施工、截污箱涵、钻孔灌注桩施工、高压旋喷桩施工、拉森IV钢板桩施工、回填碎石及石渣粉、砌石、栏杆、交通疏解、管线迁改、临建布置等。

建设单位：深圳市宝安区环境保护和水务局
监理单位：深圳市深水水务咨询有限公司
EPC总承包单位：中电建水环境治理技术有限公司
标段施工承建：中国水利水电第一工程局有限公司

茅洲河流域水环境综合治理工程概况



工程名称：茅洲河流域水环境综合治理

与你携手共筑美好家园



工程名称：深圳会展中心



深圳会展中心施工现场



鸿力健混凝土



深圳会展中心施工现场



深圳会展中心施工现场

与你携手共筑美好家园



工程名称：沿江高速福永出口段



工程名称：沿江高速福永出口段



鸿力健混凝土

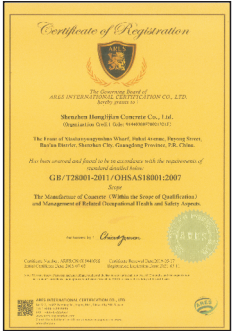
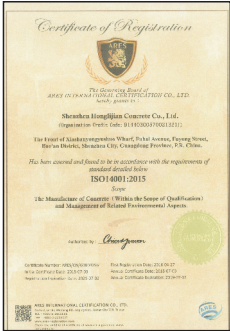
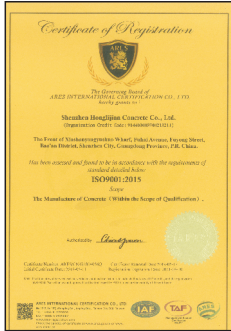

与你携手共筑美好家园



深圳市鸿力健混凝土有限公司

地址：深圳市宝安区福永街道福海大道虾山涌煜硕码头

电话：0755-2305 7460

传真：0755-2734 7204